

神奈川県森林図

森林再生パートナー ネーミングライト森林

地図番号	会社名	森林名	地図番号	会社名	森林名
1	日本労働組合総連合会神奈川県連合会	連合神奈川の森	24	持田製菓(株)	もちだ記念の森
2	鈴鹿かまぼこ(株)	恵水の森	25	キリンホールディングス(株)	キリン神奈川水源の森
3	(一社)神奈川県法人会連合会	法人会の森	26	コカ・コーラ ボトラーズジャパン(株)	—
4	ENEOS(株)	ENEOSの森	27	三菱重工エンジニアリング&ターボチャージャ(株)	三菱重工の森
5	(株)野本建設	野本建設の森	28	(株)WAKUWAKU	ワクワクの森
6	タカナシ乳業(株)	タカナシの森	29	工業建設(株)	フローレンスの森
7	(有)創林	測定中	30	横浜銀行	はまぎんの森
8	共同カイトック(株)	共同カイトックの森	31	いすゞ自動車(株)	いすゞの森
9	かながわ信用金庫 平塚信用金庫 さがみ信用金庫	TRIBankの森	32	(株)日新	大地、大海原、大空をつなげる森
10	神奈川トヨタ自動車(株)	神奈川トヨタの森	33	MHPSエンジニアリング(株)	MHPSエンジニアリングの森
11	(株)カナエル	カナエルの森	34	アマノ(株)	アマノの森
12	日本石油輸送(株)	日本石油輸送の森			
13	JAグループ神奈川	—			
14	三菱倉庫(株)	三菱倉庫の森			
15	富士通(株)神奈川支社	富士通グループ・神奈川はじまりの森			
16	伯東(株)	伯東の森			
17	(株)彦原製作所	水と空と環境の森			
18	鶴岡八幡宮の会	延寿の森			
19	横浜トヨタ労働組合	そよ風の森			
20	日揮ホールディングス(株)	日揮グループ自然ふれ合いの森			

※7・13・23は、地図上には表示していません。

県営林道路線名

- 和田 大野山
- 橋谷 坂元 神
- 坂 沢 黒白
- 瀬 子 足柄
- 神の川 明星
- 奥野 和留沢
- 伊勢 沢産石
- 荒戸 井久野
- 早戸川 冷水河野
- 金沢 足柄神野
- 法華堂 白銀
- 法華 大畑
- 唐沢 境久
- 本谷 浅間山
- 塩水 足柄久野
- 谷 大野
- 二の足 小野
- 藤原 半原中央
- 日高 川
- 阿久利 大宮
- 真丹 片瀬
- 大滝 内山
- 大滝 山
- 東沢 藤原
- 大越 久保
- 不老山 東野
- 世附 上野
- 玄倉・中川 八丁神
- 玄倉 水無山
- 仲の沢 塔の森
- 藤原 宮野
- 藤原 大宮
- 三浦 藤谷
- 土佐 藤

(注)市町村や森林組合が管理している林道については記載していません。

「かながわの美林50選」

選	森林の名称	選	森林の名称
1	旧岸田海岸の森	26	仙元山の森
2	大滝こども自然公園の森	27	寒川神社の森
3	丹波山周辺の森	28	高麗山の森
4	東高根のシラカシ林	29	吾妻山公園の森
5	生田跡地の森	30	五所宮八幡神社の森
6	叶神社の森	31	三島社の森
7	平塚八幡宮の森	32	香木源林(旧森村山林のヒノキ林)
8	鶴岡八幡宮の森	33	榎丸のブナ林
9	江戸島の森	34	西丹沢(黒屋の森)大正の森
10	久野のスギ・ヒノキ林	35	西丹沢ユースの森
11	長興山鉄牛和向舟形周辺の森	36	谷々のスギ林(谷ヶ共有林)
12	湘南海岸のマツ林	37	鶴根神社のヒメシヤラ林
13	神武寺の森	38	野ノ瀬西原のスギ・ヒノキ林
14	大野台・大畑のクスギ・コナラ林	39	真鶴半島の森
15	(平成21年3月選定取消)	40	磯辺のクスノキ林
16	鎌戸山林のスギ・ヒノキ林	41	八雲山のスタジイ林
17	龍口入のスギ林と自然観察の森	42	丹沢乳樹のモミ林
18	飯山山頂森林公園の森	43	丹沢大沢のケヤキ林
19	七沢森林公園の森	44	丹沢堂平のブナ林
20	大和のシラカシ林	45	川尻川のスギ・ヒノキ林
21	大山のモミ林	46	津久井城跡のヒノキ林
22	谷戸山の森	47	奥野大平のケヤキ林
23	大畑山のスギ林	48	坂元のカラマツ林
24	三竹のモウソウチク林	49	底沢のスギ・ヒノキ林
25	野野のスギ・ヒノキ林(中沼共有林)	50	藤野のスギ・コナラ林

○ 林業上重要な森林
△ 人々に親しまれている森林
● 文化財・学術上等貴重な森林

令和二年十月 神奈川県環境農政局水源環境保全課・森林再生課

「測量法に基づく国土地理院長承諾(使用)R2.04.335」

調製 東京都千代田区神田小川町3/22 内外地図株式会社 電話 03-3291-0339 株式会社

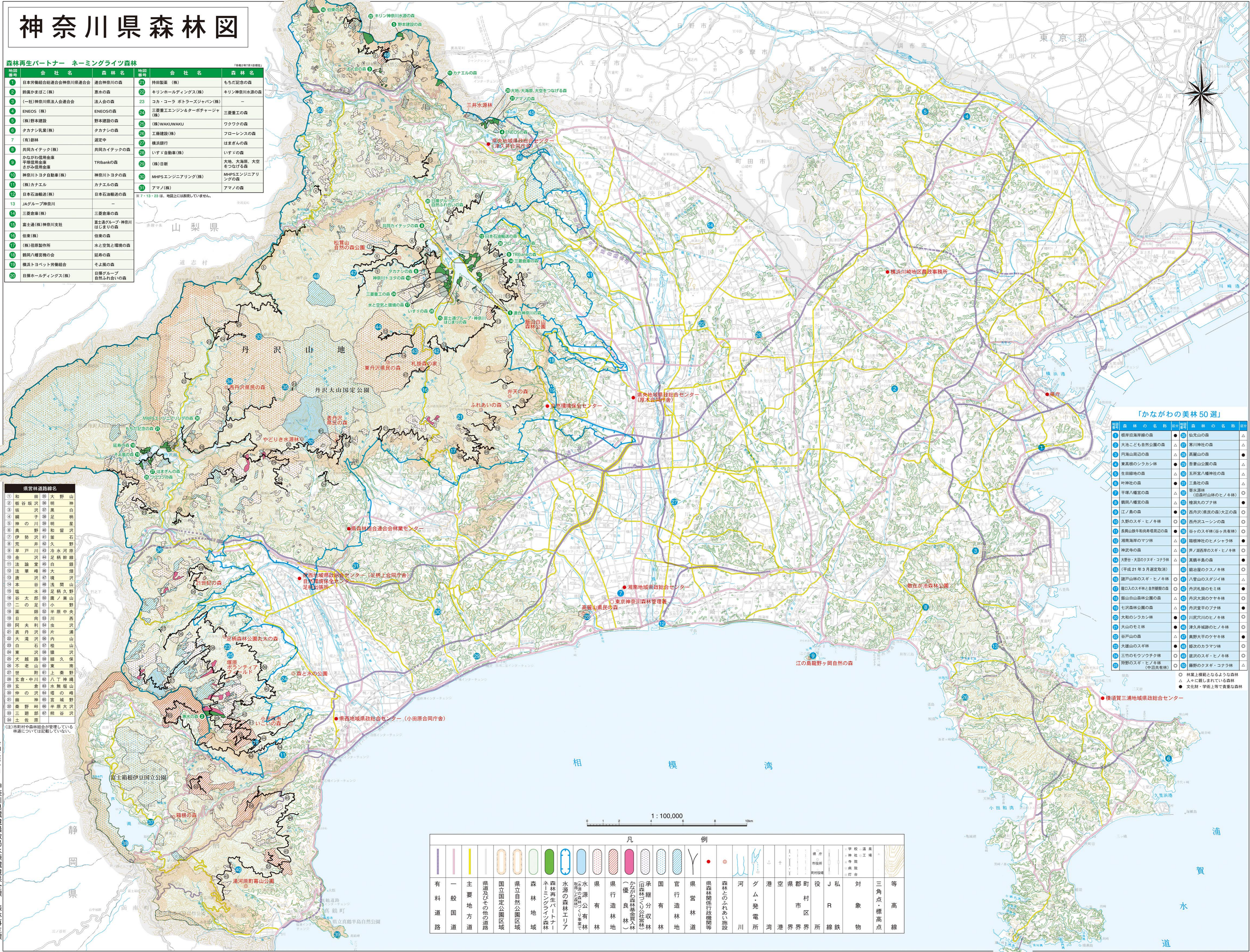

凡例

有料道路	一般国道	主要地方道	県道及びその他の道路	国立自然公園区域	県立自然公園区域	森林地域	森林再生パートナー	水源の森林エリア	水源の森公園有林	県有林	県行造林地	官行造林地	県営林道	県森林関係行政機関等	森林とのふれあいの施設	河川	ダム・発電所	港湾	空港	県界	町界	市区界	J線	私鉄	対象物	三角点・標高点	等高線
------	------	-------	------------	----------	----------	------	-----------	----------	----------	-----	-------	-------	------	------------	-------------	----	--------	----	----	----	----	-----	----	----	-----	---------	-----

複製転載